

Bestandsaufnahme im Rahmen der Richtlinie zur Förderung des Aufbaus von Hochgeschwindigkeitsnetzen im Freistaat Bayern (Breitbandrichtlinie – BbR).

18.08.2015 | Stadt Weißenburg i.Bay., Marktplatz 19, 91781 Weißenburg

Bestandsaufnahme

im Rahmen der Richtlinie zur Förderung des Aufbaus von Hochgeschwindigkeitsnetzen im Freistaat Bayern (Breitbandrichtlinie – BbR) vom 09.07.2014.

1. Die Stadt Weißenburg i.Bay. hat ein vorläufiges Erschließungsgebiet festgelegt.
2. Die derzeitige Ist-Versorgung **nach der Markterkundung** ist in folgender Tabelle und Karte dargestellt:

Die aktuelle Ist-Versorgung nach Markterkundung im vorläufigen Erschließungsgebiet von Weißenburg sieht wie folgt aus:

Tabelle der Ist-Versorgung: Stand nach der Markterkundung									
Download [Mbit/s]	<=15 Mbit/s Down/1 Mbit/s Up			16 Mbit/s Down/1 Mbit/s Up			>= 30 Mbit/s Down/ 2 Mbit/s Up		
Weißenburg i.Bay.	ja	nein	z.T.	ja	nein	z.T.	ja	nein	z.T.
Ortskern			x			x			x
Dettenheim	x				x			x	
Emetzheim	x				x			x	
Gänswirtschaft			x		x				x
Haardt	x				x			x	
Hagenbuch			x		x				x
Hammermühle			x		x				x
Hattenhof			x		x				x
Häuser am Wülzburger Berg			x		x				x
Heuberg	x				x			x	
Holzingen	x				x			x	
Kattenhochstatt	x				x			x	
Kehl	x				x			x	
Laubenthal	x				x			x	
Markhof	x				x			x	
Niederhofen			x		x				x
Oberhochstatt			x		x				x
Potschmühle	x				x			x	
Rothenstein	x				x			x	
Schleifer am Berg	x				x			x	
Schmalwiesen	x				x			x	
Stadelhof	x				x			x	
Suffersheim			x			x			x
Weimersheim			x		x				x
Weißenhof	x				x			x	
Wülzburg	x				x			x	

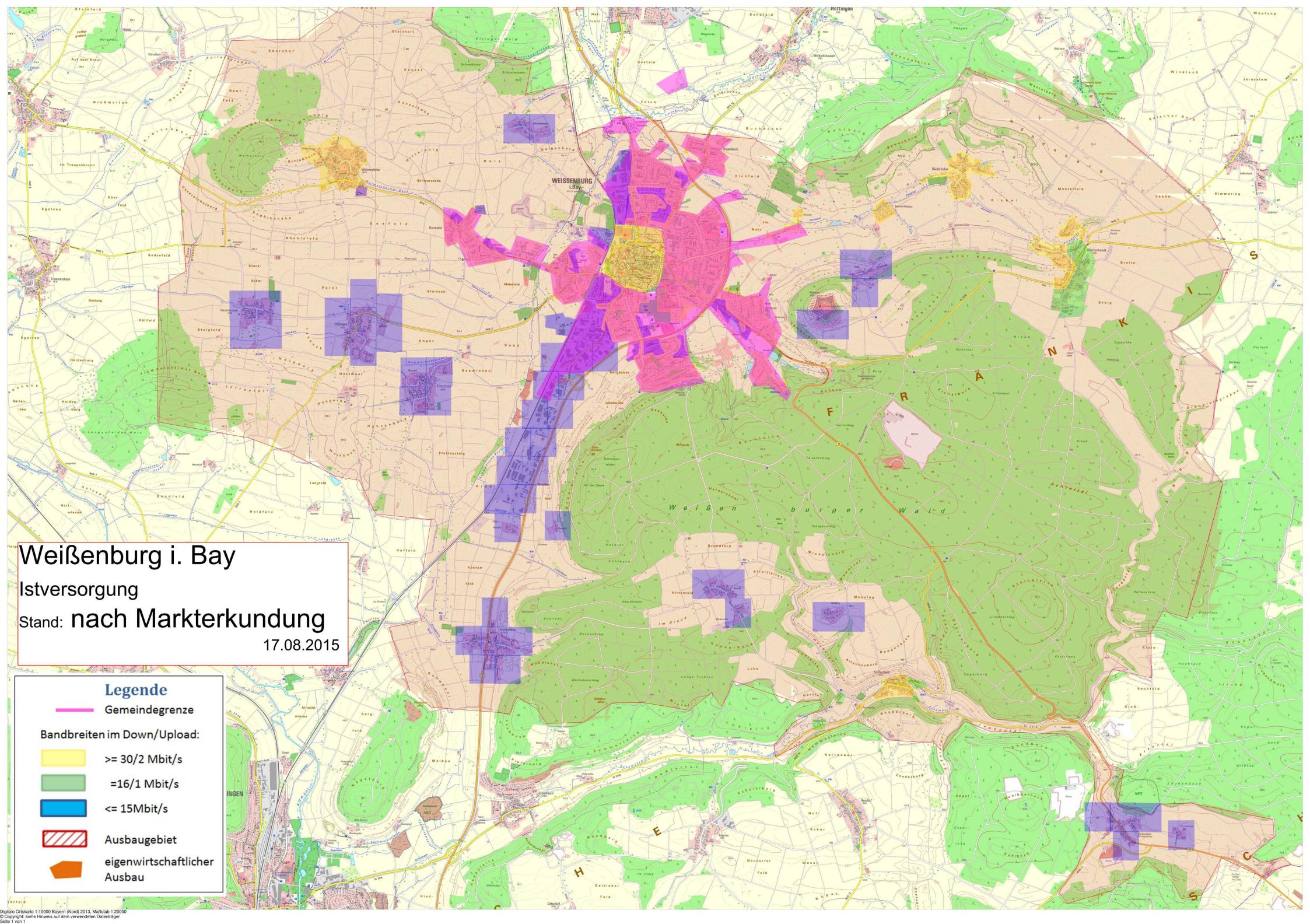

Weissenburg i. Bay
Istversorgung
Stand: nach Markterkundung
17.08.2015

Legende

-  Gemeindegrenze
- Bandbreiten im Down/Upload:**
-  >= 30/2 Mbit/s
-  =16/1 Mbit/s
-  <= 15Mbit/s
-  Ausbaubereich
-  eigenwirtschaftlicher Ausbau