

Bestandsaufnahme im Rahmen der Richtlinie zur Förderung des Aufbaus von Hochgeschwindigkeitsnetzen im Freistaat Bayern (Breitbandrichtlinie – BbR).

07.12.14 | Große Kreisstadt Weißenburg i. Bay., Marktplatz 19 , 91781 Weißenburg

Bestandsaufnahme

im Rahmen der Richtlinie zur Förderung des Aufbaus von Hochgeschwindigkeitsnetzen im Freistaat Bayern (Breitbandrichtlinie – BbR) vom 09.07.2014.

1. Die Stadt Weißenburg hat ein vorläufiges Erschließungsgebiet festgelegt.
2. Die derzeitige Ist-Versorgung vor der Markterkundung ist in folgender Tabelle und Karte dargestellt:

Die aktuelle Ist-Versorgung im vorläufigen Erschließungsgebiet von Weißenburg sieht wie folgt aus:

| Tabelle der Ist-Versorgung: Stand vor der Markterkundung | | | | | | | | | |
|--|------------------------------|------|------|----------------------------|------|------|--------------------------------|------|------|
| Download [Mbit/s] | <=15 Mbit/s Down/1 Mbit/s Up | | | 16 Mbit/s Down/1 Mbit/s Up | | | >= 30 Mbit/s Down/ 2 Mbit/s Up | | |
| | ja | nein | z.T. | ja | nein | z.T. | ja | nein | z.T. |
| Weißenburg i.Bay. | | | | | | | | | |
| Ortskern | | | x | | | x | | | x |
| Dettenheim | x | | | | x | | | x | |
| Emetzhelm | x | | | | x | | | x | |
| Gänswirtshaus | | | x | | x | | | | x |
| Haardt | x | | | | x | | | x | |
| Hagenbuch | | | x | | x | | | | x |
| Hammermühle | | | x | | x | | | | x |
| Hattenhof | | | x | | x | | | | x |
| Häuser am Wülzburger Berg | | | x | | x | | | | x |
| Heuberg | x | | | | x | | | x | |
| Holzingen | x | | | | x | | | x | |
| Kattenhochstatt | x | | | | x | | | x | |
| Kehl | x | | | | x | | | x | |
| Laubenthal | x | | | | x | | | x | |
| Markhof | x | | | | x | | | x | |
| Niederhofen | | | x | | x | | | | x |
| Oberhochstatt | | | x | | x | | | | x |
| Potschmühle | x | | | | x | | | x | |
| Rothenstein | x | | | | x | | | x | |
| Schleifer am Berg | x | | | | x | | | x | |
| Schmalwiesen | x | | | | x | | | x | |
| Stadelhof | x | | | | x | | | x | |
| Suffersheim | | | x | | | x | | | x |
| Weimersheim | | | x | | x | | | | x |
| Weißenhof | x | | | | x | | | x | |
| Wülzburg | x | | | | x | | | x | |





Weißenburg i. Bay.

Ist Versorgung

Stand: Vor Markterkundung

06.12.2014

Legende

-  Gemeindegrenze
- Bandbreiten im Down/Upload:
 -  $\geq 30/2$ Mbit/s
 -  $=16/1$ Mbit/s
 -  ≤ 15 Mbit/s
-  Vorläufiges Erschließungsgebiet

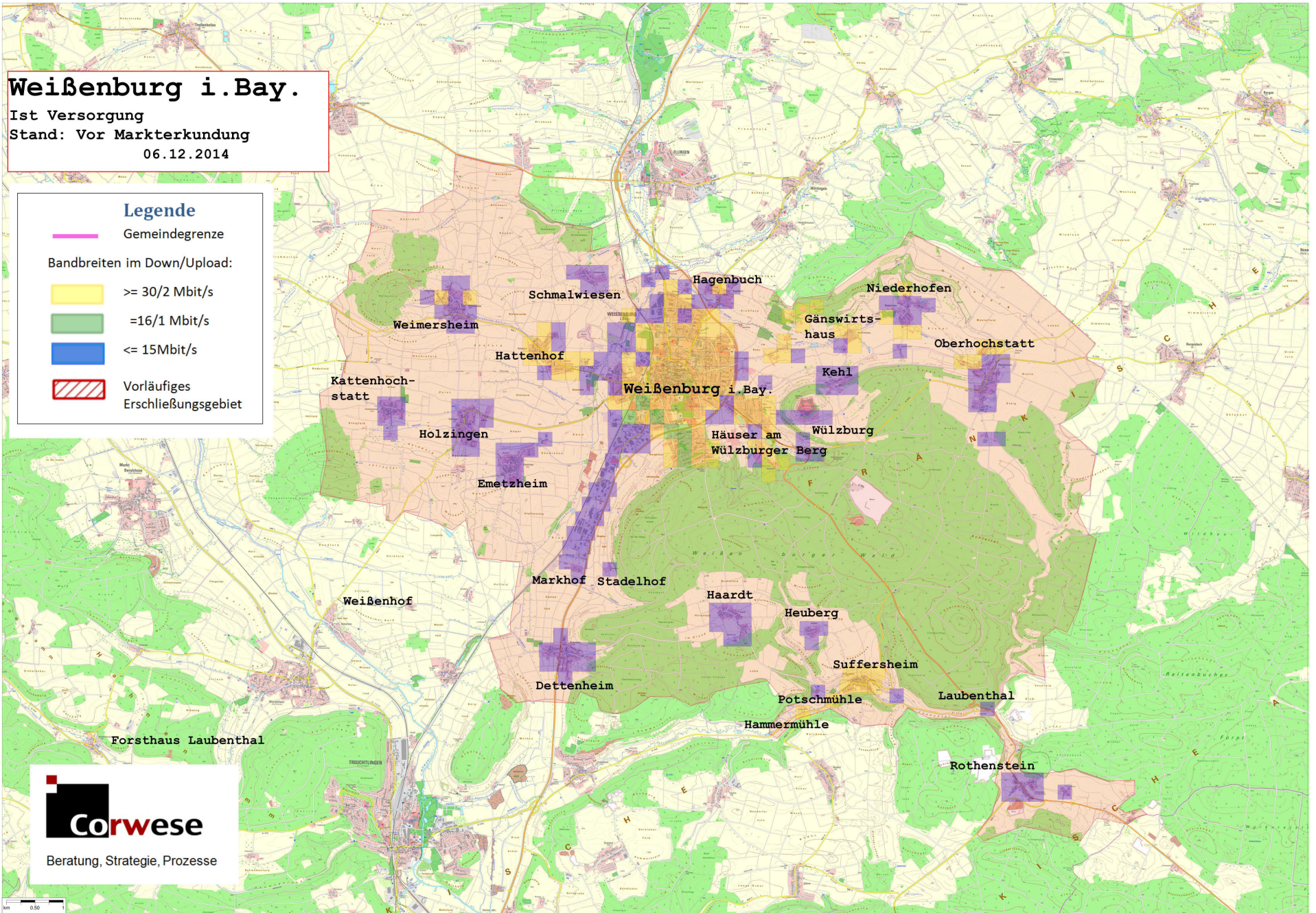

Corwese

Beratung, Strategie, Prozesse