

# ZEICHENERKLÄRUNG

Vom Flächennutzungsplan vom 20.03.1999 abweichende Darstellungen und Hinweise

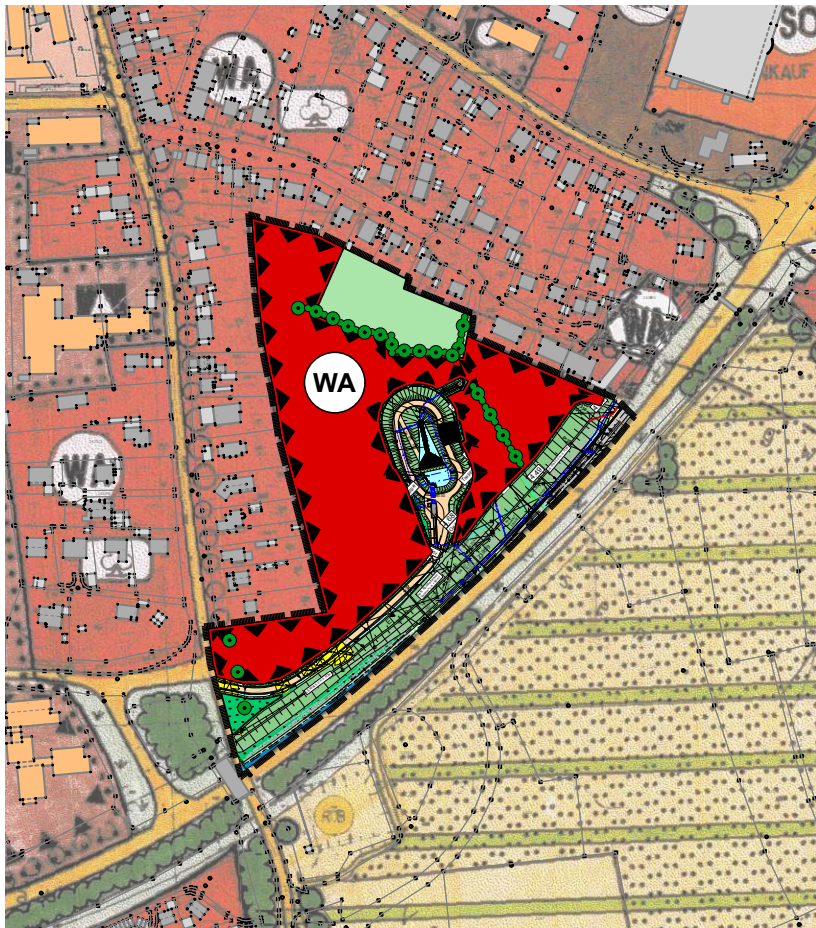

Plangrundlage  
Lageplan M 1:5000  
Oktober 2023

## Darstellungen

- Grenze des Änderungsbereiches
- Allgemeines Wohngebiet
- Öffentliche Grünfläche
- Private Grünfläche
- Umgrenzung der Flächen für Nutzungsbeschränkungen oder für Vorkehrungen zum Schutz gegen schädliche Umwelteinwirkungen im Sinne des Bundesimmissionsschutzgesetzes (§5 Abs. 2 Nr. 6 und Abs. 4 BauGB)
- Einzelgehölze
- Hecken, Feldgehölz, Baumreihe
- Nachrichtlicher Vermerk "Feststellungsentwurf mit Datum 21.04.2023 (Auszug Ertzwiesen)", § 5 Abs. 4 Satz 2 BauGB

Die Regierung von Mittelfranken hat die Änderung mit RS vom \_\_\_\_\_ Nr. \_\_\_\_\_ genehmigt (§ 6 BauGB) Regierung v. Mittelfranken

Ansbach, den: \_\_\_\_\_  
Baudirektor

Stadt Weißenburg, den: \_\_\_\_\_

(Oberbürgermeister)

Rechtsverbindlich seit: \_\_\_\_\_

		<b>WEIßENBURG</b> in Bayern	
BETREFF: Flächennutzungsplan - Weißenburg/Bayern		Ausfertigung:	
GEBIET: "Ertzwiesen"		<b>A</b>	
HIER: Änderung		Zeichnung:	
BEREICH: Flur-Nrn. 2389, 2391, 2391/11, 2391/13, 2392, 2393, 2395, 2395/1, 2395/2, 2395/9, 2398, 2399/1 und 2400 sowie Teilflächen der Flur-Nrn. 798/1, 2391/3, 2394/1 und 2398/2, alle Gemarkung Weißenburg		<b>2</b>	
Deckblattentwurf vom 09.10.2025		Maßstab:	1:5000
		Format:	DIN A3
Entworfen:		STADTBAUAMT WEISSENBURG / BAY., DEN 09.10.2025	
Gezeichnet:	27.06.2025 D. Hemmeter		
Geändert:	19.09.2025 D. Hemmeter		