

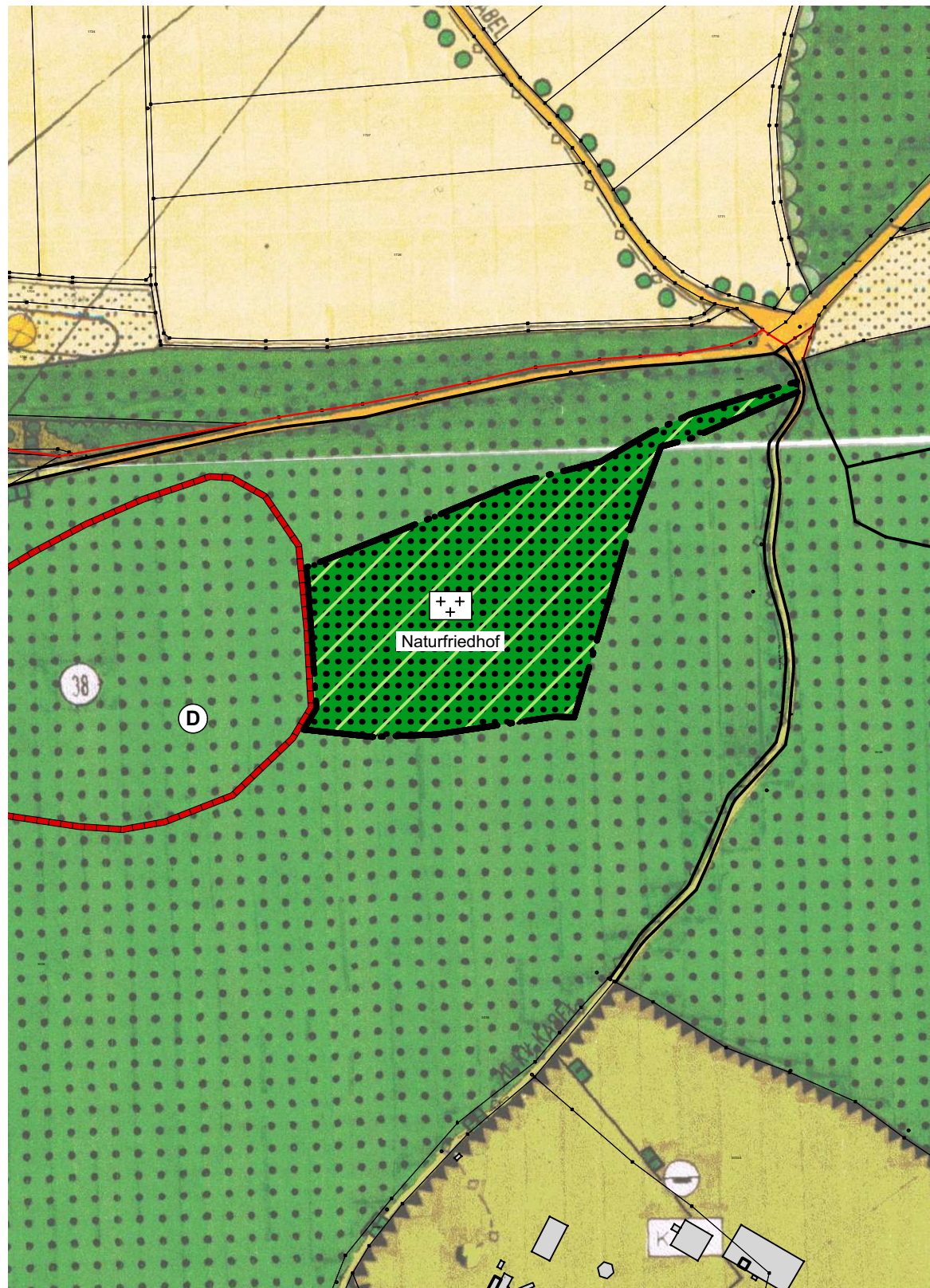

# ZEICHENERKLÄRUNG

Vom Flächennutzungsplan vom 20.03.1999 abweichende Darstellungen und Hinweise

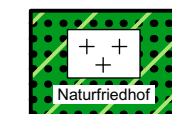
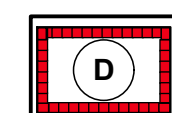

## Darstellungen

-  Grenze des Änderungsbereiches
-  Flächen für Wald - Naturfriedhof
-  Umgrenzung von Gesamtanlagen (Ensembles), die dem Denkmalschutz unterliegen (im direkten Umfeld des Änderungsbereichs)

Die Regierung von Mittelfranken hat die Änderung mit RS vom \_\_\_\_\_ Nr. \_\_\_\_\_ genehmigt (§ 6 BauGB) Regierung v. Mittelfranken

Ansbach, den: \_\_\_\_\_  
Baudirektor

Stadt Weißenburg, den: \_\_\_\_\_  
\_\_\_\_\_  
(Oberbürgermeister)

Rechtsverbindlich seit: \_\_\_\_\_



# STADT WEISSENBURG / BAY.

BETREFF: Flächennutzungsplan - Weißenburg/ Bayern  
 GEBIET: Weißenburger Stadtwald - Altbürg  
 HIER: Änderung  
 BEREICH: Teilfläche der Flur-Nr. 3038, Gemarkung Weißenburg

Ausfertigung:  
**A**  
 Zeichnung:  
**2**

Deckblattentwurf vom 10.03.2022

Maßstab: 1:5000

Format: DIN A3

Entworfen:	31.05.2021	I.Ulbig
Gezeichnet:	14.02.2022	I.Ulbig
Geändert:		

**STADTBAUAMT**  
 WEISSENBURG / BAY., DEN 14.02.2022

Plangrundlage  
 Lageplan M 1:5000  
 Januar 2021