KUNSTPREIS 2018

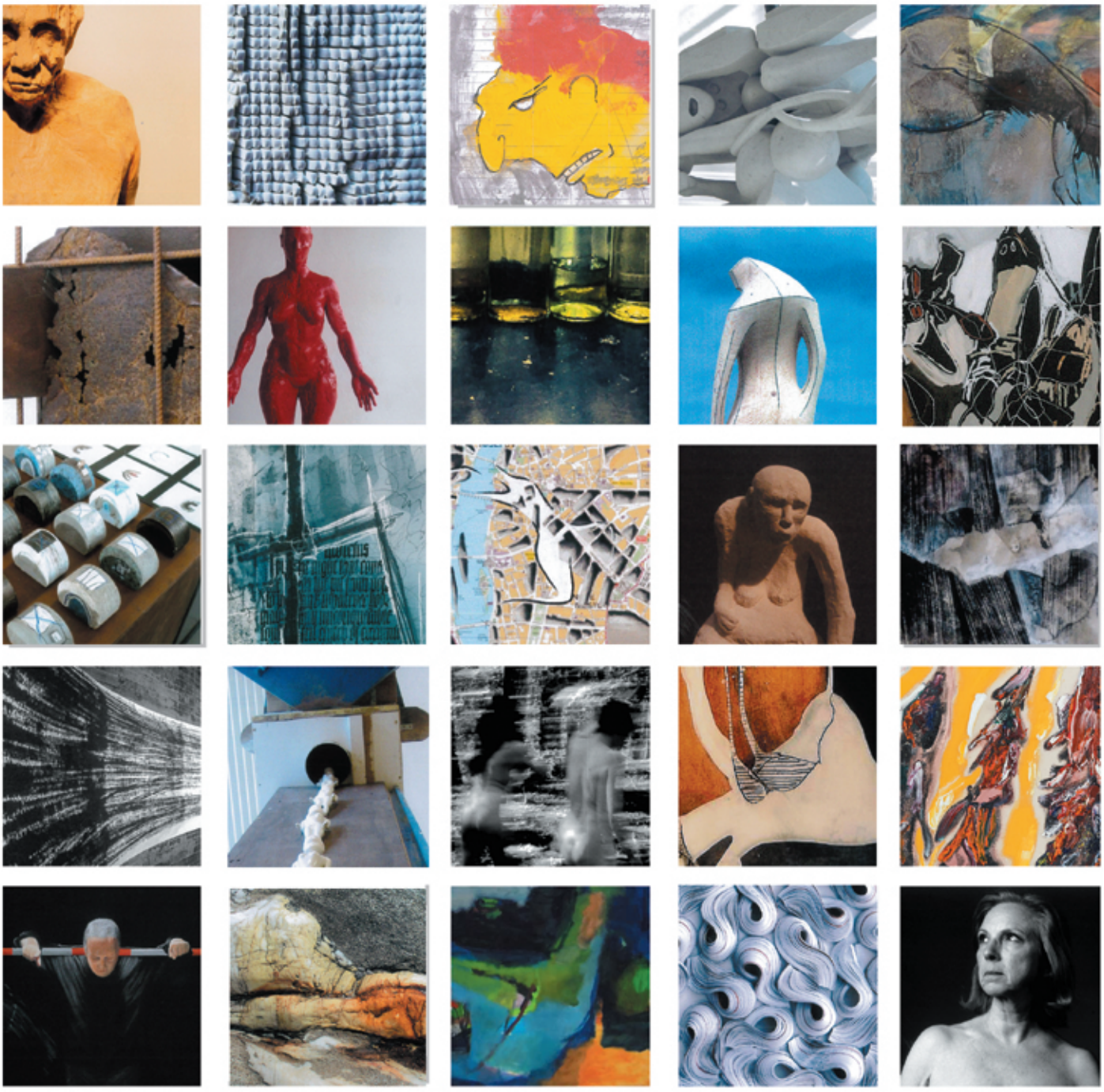

AUSSTELLUNG

9. Juni -17. Juni in der KunstSchranne, An der Schranne 12 in Weißenburg

25 Künstler 62 Exponate

Eröffnung am 9. Juni um 11 Uhr, Preisverleihung am 17. Juni um 16 Uhr

Öffnungszeiten: Di.- Fr. von 14-18 Uhr, Sa.-So. von 11-19 Uhr

KUNST SCHRANNE

weitere Informationen unter: www.kunstpreis.weissenburg.de